



## GÎTE LES PRADELLES - SAINT GERMAIN DU SALEMBRE

GÎTE LES PRADELLES SAINT  
GERMAIN DU SALEMBRE

5 personnes

<http://gite-les-pradelles-salembre.fr>



Bernadette et Jacques  
**LABOUTADE**

+33 6 80355016

+33 6 04489345

**A** Gîte Les Pradelles - Saint Germain du

Salembre : 26 Rue de Puymarsou 24190 SAINT-GERMAIN-DU-SALEMBRE

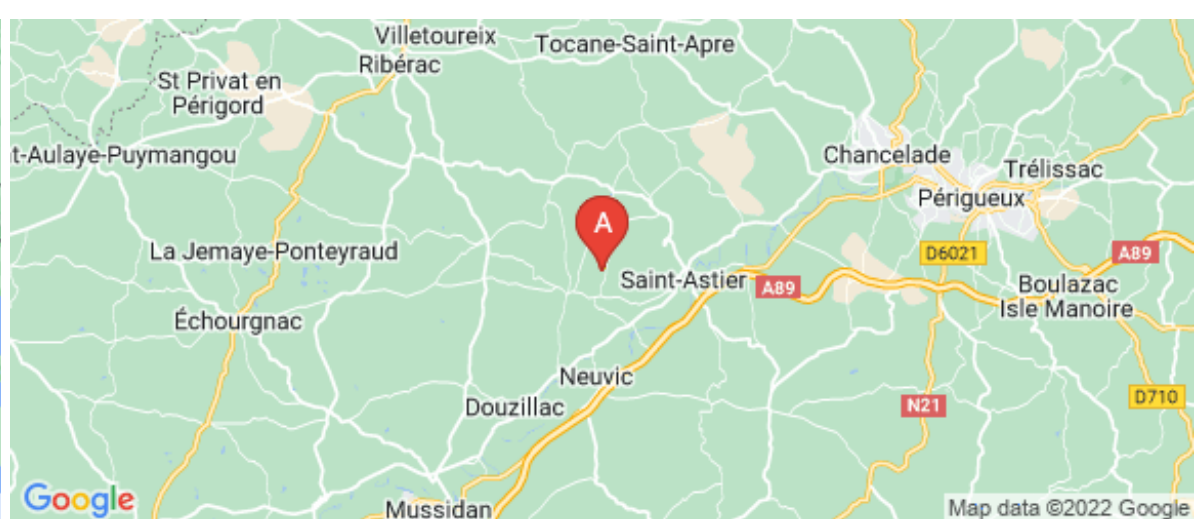
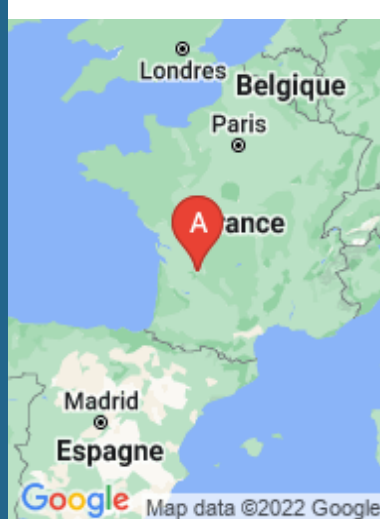



## Gîte Les Pradelles - Saint Germain du Salembre

☆☆



Maison



5

personnes  
(Maxi: 5 pers.)



3

chambres



80

m<sup>2</sup>

Dans une prairie vallonnée à l'orée des bois, maison de campagne indépendante avec intérieur entièrement rénové. Situé dans un hameau calme, le lieu est idéal pour des vacances au plus près de la nature.

Descriptif : Pièce à vivre avec canapé et poêle à bois, jeux de société, cuisine ouverte toute équipée, salle d'eau, WC.

CH 1 : 1 lit 140 rdc

CH2 : 1 lit 140 + lit bébé, étage

CH3 : 1 lit 90 étage

Extérieur : Terrain non clos de 4 000m<sup>2</sup> + sous bois, jardin clos de 150 m<sup>2</sup> avec balançoire, local avec prêt de vélos, barbecue, salon de jardin, baignoires de soleil.

Les + :

-le cadre idéal pour de belles balades

-la maison équipée avec soin pour faciliter le séjour des vacanciers

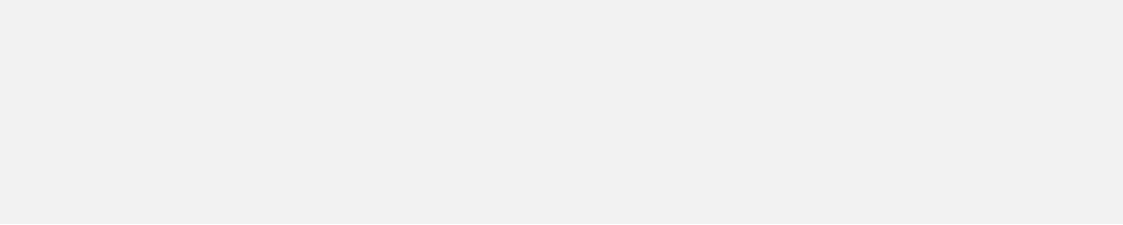

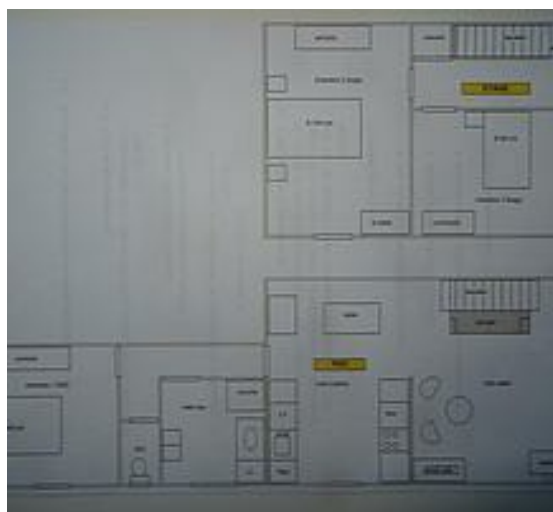
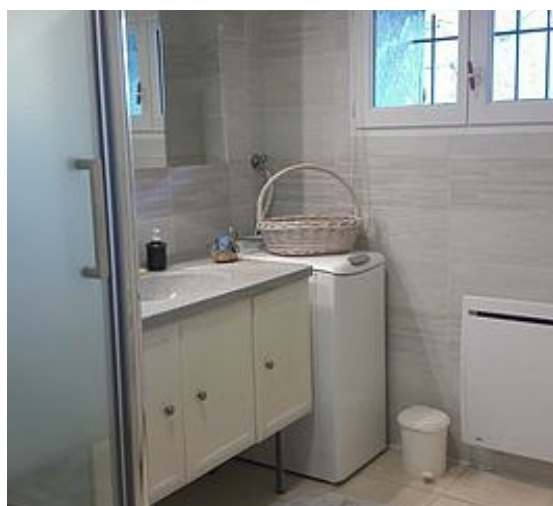





## Pièces et équipements

|                                     |   |   |
|-------------------------------------|---|---|
| <i>Chambres</i>                     | Chambre(s): 3<br>Lit(s): 0  | dont lit(s) 1 pers.: 1<br>dont lit(s) 2 pers.: 2      |
| <i>Salle de bains / Salle d'eau</i> | Salle(s) d'eau (avec douche): 1   |   |
| <i>WC</i>                           | WC: 1<br>WC indépendants  |   |
| <i>Cuisine</i>                      | Cuisine<br>Appareil à raclette<br>Combiné congélation<br>Four à micro ondes | Appareil à fondue<br>Four<br>Lave vaisselle           |
| <i>Autres pièces</i>                | Salon   |   |
| <i>Media</i>                        | Câble / satellite   | Télévision  |
| <i>Autres équipements</i>           | Lave linge privatif   | Matériel de repassage                                 |
| <i>Chauffage / AC</i>               | Chauffage   | Poêle à bois  |
| <i>Exterieur</i>                    | Barbecue<br>Salon de jardin<br>Terrain non clos<br>Jardin                   | Jardin privé<br>Terrain clos<br>Abri pour vélo ou VTT |
| <i>Divers</i>                       |   |   |

## Infos sur l'établissement

|   |  |                         |
|---|--|-------------------------|
|  <i>Communs</i>      | Dans maison  | Habitation indépendante |
|  <i>Activités</i>    | Prêt de vélos  |                         |
|  <i>Internet</i>     | Accès Internet<br>point d'accès mobile et partage de connexion via votre smartphone ( 4G dans le gîte) |                         |
|  <i>Parking</i>      | Parking privé  |                         |
|  <i>Services</i>     | Location de draps et/ou de linge<br>bois pour le poêle fourni gratuitement<br>forfait ménage en option |                         |
|  <i>Extérieurs</i> | balançoire   |                         |

# Tarifs (au 29/09/22)

Gîte Les Pradelles - Saint Germain du Salembre

| Tarifs en €:                   | Tarif 1 nuit en semaine<br>(L, M, M, J, D) | Tarif 1 nuit en weekend<br>(V ou S) | Tarif 2 nuits weekend<br>(V+S) | Tarif 7 nuits semaine |
|--------------------------------|--|-------------------------------------|--------------------------------|-----------------------|
| du 10/09/2022<br>au 22/10/2022 |  |                                     |                                | 190€                  |
| du 22/10/2022<br>au 05/11/2022 |  |                                     |                                | 230€                  |
| du 05/11/2022<br>au 17/12/2022 |  |                                     |                                | 190€                  |
| du 17/12/2022<br>au 31/12/2022 |  |                                     |                                | 230€                  |
| du 01/01/2023<br>au 03/02/2023 |  |                                     |                                | 200€                  |
| du 04/02/2023<br>au 03/03/2023 |  |                                     |                                | 250€                  |
| du 04/03/2023<br>au 07/04/2023 |  |                                     |                                | 200€                  |
| du 08/04/2023<br>au 05/05/2023 |  |                                     |                                | 250€                  |
| du 06/05/2023<br>au 16/06/2023 |  |                                     |                                | 200€                  |
| du 17/06/2023<br>au 07/07/2023 |  |                                     |                                | 250€                  |
| du 08/07/2023<br>au 25/08/2023 |  |                                     |                                | 310€                  |
| du 26/08/2023<br>au 08/09/2023 |  |                                     |                                | 250€                  |
| du 09/09/2023<br>au 20/10/2023 |  |                                     |                                | 200€                  |
| du 21/10/2023<br>au 03/11/2023 |  |                                     |                                | 250€                  |
| du 04/11/2023<br>au 15/12/2023 |  |                                     |                                | 200€                  |
| du 16/12/2023<br>au 05/01/2024 |  |                                     |                                | 250€                  |

## A savoir : conditions de la location

*Arrivée* le samedi à partir de 16h00

*Départ* le samedi avant 10h00

*Langue(s)  
parlée(s)*

*Annulation/  
Prépaiement/  
Dépot de  
garantie* caution 200€

*Moyens de  
paiement*

*Ménage* option ménage: 50€

*Draps et Linge  
de maison* location possible

*Enfants et lits  
d'appoints* Lit bébé  
chaise haute

*Animaux  
domestiques* Les animaux ne sont pas admis.

# Mes recommandations

Guide Touristique

Carte Vélo Route Voie Verte

OFFICES DE TOURISME VALLÉE DE L'ISLE  
WWW.TOURISME-ISLEPERIGORD.COM



## Le Kayola

+33 5 53 81 26 08  
18 Route de Saint Astier

4.1 km  
NEUVIC



Situé à Planèze, le Kayola vous accueille dans un lieu convivial et chaleureux. Cuisine de terroir et à la plancha, sur place ou à emporter. Organisation de vos événements : repas de groupes, anniversaires (gâteau pâtissier fait maison). Venez découvrir nos saveurs d'ici et d'ailleurs ! Spécialités :- Apéritif maison "le Kayomiel" - Crevettes et calamars grillés à la plancha - Gambas flambées - Foie gras et pâtisseries maison. 2 salles climatisées (40 pers. + 30 pers.), 1 terrasse extérieure (30 pers.). Les + : - Cuisine du terroir de qualité, faite maison - L'accueil chaleureux et le service à emporter



## Le Saint-Aquilin

+33 5 53 07 00 03  
Le Bourg 875 rue de la République

4.4 km  
SAINT-AQUILIN



Au cœur du village, ce restaurant-épicerie-bar a été repris par Eric et Gauthier. Fervents défenseurs de l'agriculture biologique et des produits locaux de qualité, ils proposent une cuisine bistro-bonheur savoureuse, renouvelée au quotidien et au fil des saisons. Ouvert le midi du mardi au dimanche, le soir vendredi et samedi. La formule du jour servie en semaine au déjeuner, les mardi, mercredi, jeudi et vendredi, est très complète avec soupe, entrée, plat, dessert et café ! Le menu à découvrir le week-end se décline aussi à l'ardoise. Exemples de plats : - Crème de topinambours à l'huile de noisettes, écume de Cabécou du Périgord. - Noix de veau, sauce crémeuse au foie gras, potimarron rôti et polenta croustillante. - Tarte au chocolat et noix de Pécan caramélisées. Les + : - La formule du midi très complète - Le choix de vins au verre



## Le Cilaos

+33 5 53 81 11 64  
15 Avenue de planèze  
<https://le-cilaos5.webnode.fr>

4.8 km  
NEUVIC



Sur les rives de l'Isle, dans un cadre chaleureux et atypique, le Cilaos vous propose une cuisine évolutive respectant la saisonnalité des produits avec un approvisionnement local. Venez découvrir la formule déjeuner, au goût de tous, dans un cadre bucolique. Le soir, réservez-vous un moment d'exception dans une ambiance accueillante et élégante. Exemple de plats : - filet de rouget au beurre blanc, purée de carotte au cumbava, gnocchi et jeunes pousses d'épinard. - Paris-Brest revisité au chocolat au lait, cœur praliné et noix du Périgord. Le restaurant propose une salle à l'étage (40 pers.) et une terrasse d'été à l'étage (40 pers.) Service traiteur sur place ou à domicile (avec ou sans service). Nous nous adaptons et proposons du "sur mesure." Les plus : - La vue panoramique sur la rivière Isle depuis la nouvelle terrasse d'été à l'étage - une cuisine raffinée de saison



## La Douzième Heure

+33 9 50 80 94 62  
8 Rue du 8 Mai 1945

8.5 km  
DOUZILLAC



La Douzième heure est un restaurant en Périgord Blanc à Douzillac près de Neuvic, tenu par Yannick et Clara, un couple de passionnés, autant par la cuisine que par l'humain ! La Douzième Heure vous propose une carte de plats raffinés valorisant les circuits courts. C'est une cuisine contemporaine mais sans prétention avec des saveurs marquées et des touches d'originalité. Installez-vous en salle ou sur la terrasse en face de l'église du village, un cadre bucolique pour apprécier la finesse des plats, qui changent au fil des saisons. Yannick est chef depuis 25 ans, il a travaillé dans plusieurs restaurants pour acquérir de l'expérience et définir son style (brasserie de luxe, restaurant étoilé...). Clara est spécialisée en pâtisserie, formée auprès des Compagnons du devoir. La Douzième heure est aussi un lieu pour se retrouver entre amis en fin de journée pour déguster des tapas !



## Chez Bonnebouche

+33 5 53 80 48 59 +33 6 87 48 15 22  
<https://www.facebook.com/profile.php?id=1000>

11.8 km  
SAINT-JEAN-D'ESTISSAC



Dans sa cuisine où l'on peut le voir à l'œuvre, Raphaël vous concocte une cuisine inventive à base de produits frais associés à une touche de saveurs venues d'ailleurs. Marie-Hélène vous accueille avec le sourire dans un cadre chaleureux dans une salle joliment décorée ou sur la terrasse ornée d'un four à pain. Réservation recommandée. La carte change chaque semaine. Exemple de plats : - Chèvre de Grignols et son tartare de légumes - Magret de canard, miel, gingembre - Nougat glacé orange, grand marnier Les + : - des produits frais avec une carte différente chaque semaine - le charme de la bâtisse et de sa terrasse fleurie.



# Mes recommandations (suite)

Guide Touristique

Carte Vélo Route Voie Verte

OFFICES DE TOURISME VALLÉE DE L'ISLE

[WWW.TOURISME-ISLEPERIGORD.COM](http://WWW.TOURISME-ISLEPERIGORD.COM)



## L'Assiette Troglodyte

+33 5 53 82 45 23  
Place de l'Eglise

<https://l-assiette-troglodyte-restaurant-sourzac.com>

12.5 km  
SOURZAC



Dans un cadre atypique, le bar restaurant vous accueille dans une bâtisse troglodyte bordée d'une fontaine pétrifiante et d'une grande terrasse face à l'église. Le chef vous propose une cuisine traditionnelle : poisson, St Jacques, huîtres, fruits de mer et viandes. 2 salles climatisées à l'étage (40 + 20 couverts), 1 salle au rez-de-chaussée (20 couverts) et 1 terrasse en saison (60 couverts). Les + : -les plats faits maison -le cadre original au creux du rocher



## Pause & Vous

+33 9 86 45 42 71  
1 rue Raymond Villechanoux

15.8 km  
MUSSIDAN



Situé face à la gare de Mussidan, Pause & Vous a été entièrement rénové avec une décoration de style industrielle pour vous accueillir dans un cadre chaleureux. Toute l'équipe vous invite à découvrir leur cuisine inventive et travaillée à base de produits frais. Descriptif : Une salle climatisée, 2 terrasses couvertes, Café. Repas de groupes et familiaux. Chèque cadeau disponible. Exemples de plats : - Planche périgourdine - Burger du moment - Filet de bar, sauce vierge, risotto et petits légumes frais - Cabillaud au maroilles et crème de poireaux - Desserts maison



## Le Tropicana

+33 5 53 82 98 31  
<https://le-tropicana.fr/restaurant>

17.8 km  
DOUVILLE



A 20 mn de Mussidan et de Bergerac, Eric TYTGAT Maître-Restaurateur, son fils et toute l'équipe vous proposent une cuisine régionale et traditionnelle faite à partir de produits frais. Membres des Toques du Périgord. A la belle saison, possibilité de repas en terrasse. Exemples de plats : - Terrine de foie gras de canard - Civet de canard - Spécialités poisson (esturgeon de Montpon) - Charlotte aux fraises (en saison) Les plus : -L'agréable terrasse, la tranquillité et l'accessibilité -Les nombreuses activités sur place



## Ferme-Auberge La Caty

+33 5 53 22 46 65 +33 6 77 22 88 94

<https://www.fermeaubergedelacaty.fr>

21.7 km  
SAINT-GERY



Sur la route de St Jacques de Compostelle, entre Mussidan et St Foy la Grande, la Ferme Auberge de la Caty vous accueille pour partager les traditions du terroir. Dégustez sur place, en pique nique ou à emporter les produits fabriqués à la ferme. Vous pourrez faire une ballade sur la propriété autour des étangs et du petit parc animalier, pêcher à la ligne ou jouer à la pétanque.... Exemples de plats :- spécialités périgourdines - volailles rôties - Canard gras grillé et confit - Bœuf et veau limousin grillé - Porc gascon Les +: - L'agréable terrasse extérieure dans un parc clos et arboré - Une cuisine raffinée maison



## Canoë Kayak USNCK

+33 6 31 88 45 19  
Union Sportive Neuvicoise de Canoë  
Kayak 29 Route du Grand Mur  
<http://www.canooneuivic.fr>

4.5 km  
NEUVIC



Le club propose des descentes libres ou encadrées en canoë Kayak, des stages d'été, des descentes nocturnes aux flambeaux et du Stand Up Paddle. École française de Canoë Kayak, le club fonctionne toute l'année. Nous proposons des descentes libres ou encadrées par un brevet d'État. Stages d'été pour les enfants dès 8 ans. Grand parking ombragé, proximité base de loisirs (Neuvic). Il est impératif de savoir nager pour pratiquer le canoë-kayak.



## Stand up paddle USNCK

+33 6 31 88 45 19

Union Sportive Neuvicoise de Canoë

Kayak 29 Route du Grand Mur

<http://www.canoeneuvic.fr>

4.5 km

NEUVIC



Le club propose des cours et un parcours de stand up paddle tous les jours en juillet et août. Durée : 1h30. A partir de 8 ans, sur réservation. Il est impératif de savoir nager. Grand parking ombragé, à proximité de la base de loisirs de Neuvic



## Piscine et Toboggans aquatiques

+33 5 53 81 37 61

Avenue de Planèze

4.6 km

NEUVIC



Piscine de plein air ouverte en juin (mercredi après-midi et week-end) + juillet et août (du mardi au dimanche). Cette piscine est équipée de plusieurs bassins, d'aires de jeux et de plusieurs toboggans pour adultes et enfants. Tout au long de l'été des cours d'aquagym et des leçons de natation sont proposés. Aquagym : Mardi et Jeudi de 19h30 à 20h15.



## Aire de loisirs du Petit Pré

rue Emile Combe

4.6 km

SAINT-ASTIER



Aire de jeu ombragée aménagée en bord de rivière, à proximité de la véloroute voie verte. Table de pique-nique, parking.



## Promenade en bateau électrique

+33 7 81 22 59 87

Base de Loisirs

4.7 km

NEUVIC



Promenade d'une heure sur la rivière Isle aux commandes d'un bateau électrique sans permis. La balade permet de découvrir une vue imprenable sur le château de Neuvic. Capacité des bateaux de 2 à 7 places. Base de loisirs sur place : mini-golf, tyrolienne, araignée, trampolines, piste de bowling, bac de traversée de l'Isle, tables de pique-nique, pédalo (sous réserve), filet de volley, vélo route voie verte de la Vallée de l'Isle, snack et restaurant.



## Base de loisirs

+33 7 81 22 59 87

4.8 km

NEUVIC



Sur les rives de l'Isle, venez passer un bon moment sur une base de loisirs aménagée avec activités pour tous. L'entrée est libre. Mini-golf Piste de bowling Tyrolienne (6-14 ans) Araignée Trampolines (4-9 ans) Brumisateur Terrain de pétanque Filet de volley 9 tables de pique-nique au soleil Balade sur la véloroute voie verte Bac de traversée de la rivière Isle donnant accès à la piscine avec toboggans aquatiques Pédalo (sous réserve) Promenade en bateaux électriques : Balade d'une heure aux commandes d'un bateau sans permis sur la rivière Isle. Bar-snack et restaurant sur place.

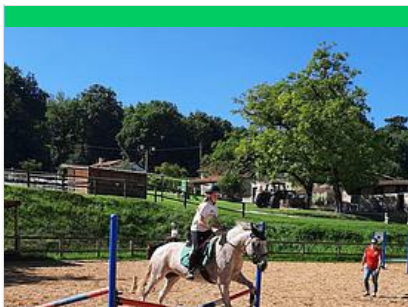

### Centre Equestre de Neuvic

+33 5 53 81 76 45 +33 6 15 36 85 77

<http://www.centreequestredeneuvic.ffe.com>

6.1 km  
NEUVIC



Pratique de l'équitation pour tous niveaux et pour tous âges : - Baptême poney dès 2 ans. - Enseignement de l'apprentissage à la compétition. - Multi activités (voltige, attelage, horse-ball). - Promenades, randonnées. - Stages pendant les vacances. - Passage des examens fédéraux. Encadrement assuré par un moniteur diplômé d'État. Accueil de cavaliers de passage.



### Site départemental du Grand Etang de La Jemaye

+33 5 53 90 03 10# +33 5 53 06 82 70

15.4 km  
LA JEMAYE



Espace naturel sensible, les étangs de la Jemaye ont fait l'objet d'un vaste projet de rénovation respectant le cadre naturel. Situé en plein cœur de la Double, cet espace se prête à la découverte de la nature avec un circuit aménagé, un parcours santé, des espaces de randonnées et un observatoire. L'été, le Grand Etang permet la pratique des loisirs nautiques avec une baignade surveillée et jeux pour enfants. Un espace pique-nique et restauration est disponible. Un chemin balisé relie le site à la ferme du Parcot, autre joyau de la Double. Le Grand Etang de la Jemaye fait partie du réseaux périgourdin des Espaces Naturels Sensibles. Cette structure est labellisée "Tourisme et handicap" pour les quatre types de handicaps.



### La Forêt du Vignoble

+33 5 53 81 04 90  
243, chemin de la maison rose

21.9 km  
BEAUPOUYET



La Forêt enchantée vous invite à découvrir un univers fantastique, avec plusieurs circuits enfants. Des histoires illustrées servent de fil conducteur et pimentent le parcours. De multiples décorations agrémentent les lieux ajoutant une touche fantastique au décor naturel. Un Labyrinthe Végétal, des parcours pédestres et VTT balisés, sont également disponibles toute l'année, à tout moment.



### Gabare "Le Duellas"

+33 6 84 17 64 63  
<http://www.moulin-duellas.fr>

23.5 km  
SAINT-MARTIAL-D'ARTENSET



Dans cet écrin de verdure calme et reposant, en partant du Moulin du Duellas, la gabare vous fait voyager pendant plus d'une heure au fil de l'Isle. Notre guide vous commente cette rivière, la vie des gabariers d'autrefois, la faune et flore locale que l'on rencontre lors de la navigation. Le plus : vivez l'expérience du passage d'une écluse manuelle, unique en Périgord ! Mai, juin : dimanches et jours fériés, départ à 15h. Juillet-août : tous les jours sauf lundi, départs à 15h et 16h30 Septembre : mercredis et dimanches, départ à 15h Groupes sur réservation de mai à octobre selon disponibilité. Sur réservation.



### AccroZarbres - Parcours aventure

+33 6 37 89 54 72  
Les Mazières Nord-Laveyssière  
<http://www.accrozarbres.com>

24.1 km  
LAVEYSSIERE



Sportifs ou non, découvrez la forêt autrement, en toute sécurité : tout le parc est équipé de la ligne de vie continue. Personnel qualifié, matériel conforme aux normes CE. 12 parcours progressifs dont 2 parcours sportifs et 1 parcours enfants de 11 tyroliennes, 150 jeux : Filets, Luge, Ponts suspendus, Snowboard, Tyroliennes au milieu de 5 ha de chênes et de pins. A partir de 3 ans, jusqu'aux séniors. Aires de pique-nique ombragées, Buvette, Snack, Food truck, Toilettes. NOUVEAUTE - un mini-golf vous attend sous le arbres. - 1 hectare de forêt pour un laser game en équipe.

Réservation obligatoire en été.

# Mes recommandations (suite)



## Jeux en famille à la Ferme Javerzac

+33 6 69 91 00 11

<http://www.glaces-javerzac.fr>

26.1 km  
 SAINT-MARTIAL-D'ARTENSET

Venez découvrir en famille les jeux de la ferme Javerzac : Karting à pédales, footgolf, jeux divers pour les enfants. Tables à disposition pour vous rafraîchir avec nos glaces et sorbets de la ferme ainsi que des boissons fraîches.



## Balade des Trois Villages de St Germain

+33 5 53 81 52 11

Place de l'Église  
<https://ccivs.fr>

2.2 km  
 SAINT-GERMAIN-DU-SALEMBRE 1

Belle boucle assez ombragée, alliant des parties boisées à une traversée de petits villages, avec des points de vue sur la campagne préservée. Le parcours est assez varié et vallonné, sur des chemins non revêtus, hormis en fin de parcours. Il permet en outre de découvrir des éléments de patrimoine remarquable.



## Boucle de la Mazille

+33 5 53 81 52 11

Place de l'Église

2.2 km  
 SAINT-GERMAIN-DU-SALEMBRE 2

Jolie découverte de la campagne de Saint Germain de Salembre au travers d'une randonnée.



## Balade de la Fontaine

+33 5 53 81 52 11

2.2 km  
 SAINT-GERMAIN-DU-SALEMBRE 3

Grande randonnée dans la vallée du Salembre. Durant cette balade vous pourrez voir divers monuments.



## Boucle des Hameaux à Chantérac

+33 5 53 81 52 11

Le Bourg

3.5 km  
 CHANTERAC 4

Depuis le bourg de Chantérac et son église romane, la boucle des hameaux conduit à de beaux points de vue sur la vallée du Salembre en empruntant d'agréables sentiers ombragés. Elle permet la découverte de paysages variés et d'un patrimoine vernaculaire important.



## Vélouroute Voie Verte de la vallée de l'Isle V90

4.3 km

SAINT-ASTIER

5

A pied, en vélo, en roller, cet itinéraire doux vous permettra de contempler la rivière Isle qui serpente dans la Vallée. Vous profiterez de superbes vues depuis les passerelles qui enjambent la rivière, de nombreuses aires de repos sont également à votre disposition pour des haltes bien méritées. En suivant les panneaux verts et blancs, vous découvrirez de magnifiques paysages, des milieux naturels, des sites historiques (châteaux, églises, abbayes, chartreuses), du patrimoine industriel (moulins, canaux, carrières de chaux, terre de Beauronne) et des hauts lieux de la gastronomie périgourdine (restaurants mais aussi producteurs). Ce linéaire alterne tronçons de voies vertes (en site propre) et routes à faible circulation (en site partagé). De Périgueux (Trélissac) à la frontière de la Gironde (Le Pizou), la vélo route voie verte de la Vallée de l'Isle (V90) permet de parcourir plus d



## Boucle de Puyferrat à St Astier

Place de la République

4.3 km

SAINT-ASTIER

6

Après une montée un peu rude, le chemin est plutôt facile, avec d'agréables passages ombragés. Il permet de découvrir l'ancien ermitage d'Asterius et passe à proximité du château de Puyferrat, tout en offrant quelques beaux points de vue.



## Jeu de piste "sur les pas d'Asterius"

+33 5 53 54 13 85

Office de tourisme Place de la République

<http://tourisme-isleperigord.com>

4.5 km

SAINT-ASTIER

7

Pour observer et découvrir la ville à son rythme, en s'amusant en famille à résoudre des énigmes. A partir de 6 ans. Support disponible à l'Office de Tourisme.



## Boucle de la Forêt à Beaupouyet

+33 5 53 81 73 87

10.0 km

BEAUPOUYET

8

Jolie balade en forêt empruntant de larges chemins forestiers.

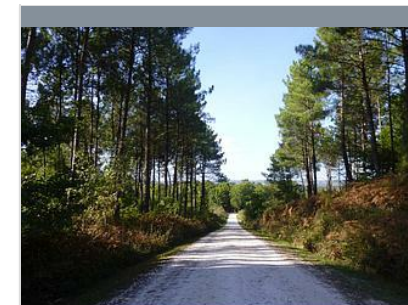

## La Forêt du Vignoble

+33 5 53 81 04 90

243, chemin de la maison rose

21.9 km

BEAUPOUYET

9

La Forêt enchantée vous invite à découvrir un univers fantastique, avec plusieurs circuits enfants. Des histoires illustrées servent de fil conducteur et pimentent le parcours. De multiples décorations agrémentent les lieux ajoutant une touche fantastique au décor naturel. Un Labyrinthe Végétal, des parcours pédestres et VTT balisés, sont également disponibles toute l'année, à tout moment.

# Mes recommandations (suite)

Guide Touristique

Carte Vélo Route Voie Verte

OFFICES DE TOURISME VALLÉE DE L'ISLE

WWW.TOURISME-ISLEPERIGORD.COM



## Sentier du Petit Poucet à Beaupouyet

+33 5 53 81 73 87

21.9 km  
BEAUPOUYET



Suivez le « Petit Poucet » dans la forêt du vignoble : les bonnets rouges qu'il a semés dans les arbres vous indiquent la direction à prendre... Mais il faudra aussi retrouver les objets et les personnages du conte de Charles Perrault : ils sont cachés tout prêt de vous!



## Moulin de Landry

+33 5 53 82 67 73 +33 6 13 24 40 33

<http://www.moulin-de-landry.fr>

1.6 km  
CHANTERAC



## Chapelle des Bois

+33 5 53 04 96 94  
Les Chapelles

3.2 km  
SAINT-ASTIER



## Exposition Arts et Saveurs

+33 6 60 43 04 56  
La halle Place de la République

<https://www.facebook.com/artsetsaveursenp>

4.3 km  
SAINT-ASTIER



## Eglise de Saint-Astier

+33 5 53 54 13 85

4.4 km  
SAINT-ASTIER



# Mes recommandations (suite)

Guide Touristique

Carte Vélo Route Voie Verte

OFFICES DE TOURISME VALLÉE DE L'ISLE

[WWW.TOURISME-ISLEPERIGORD.COM](http://WWW.TOURISME-ISLEPERIGORD.COM)



## Saint-Astier : visite de ville et du clocher

+33 5 53 54 13 85

4.5 km  
SAINT-ASTIER



## Parc Botanique du Château de Neuvic

+33 6 36 83 85 52

5.1 km  
NEUVIC

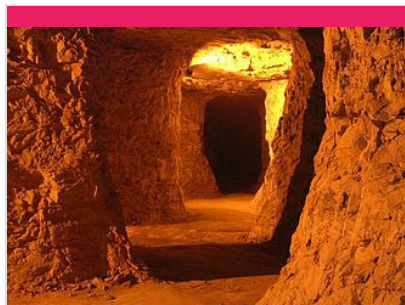

## Usines à chaux de Saint-Astier

+33 5 53 54 13 85  
28 bis route de Montanceix  
<http://www.saint-astier.com>

6.0 km  
SAINT-ASTIER



## Château de Fratteau

+33 6 66 24 26 36# +33 6 68 41 89 21  
<https://www.facebook.com/pages/Site-du-chateau-de-fratteau/>

9.0 km  
NEUVIC



## Musée André Voulgre : Art de vivre et savoir-faire en Périgord

+33 5 53 81 23 55  
2 rue Raoul Grassin  
<http://www.museevoulgre.fr>

15.1 km  
MUSSIDAN





## Château de Montréal

+33 5 53 81 11 03 +33 6 08 47 22 84

15.6 km  
ISSAC



## Ferme du Parcot

+33 5 53 81 99 28# +33 5 53 06 82 70  
+33 7 85 02 35 26  
<http://www.parcot.org>

16.5 km  
ECHOURGNAC



## Moulin du Duellas

+33 6 84 17 64 63  
le Duellas  
<http://www.moulin-duellas.fr>

23.5 km  
SAINT-MARTIAL-D'ARTENSET



## Gaufres et huile de noix du Moulin de Landry

+33 5 53 82 67 73 +33 6 13 24 40 33  
<https://www.moulin-de-landry.fr/>

1.6 km  
CHANTERAC



## Biscottes La Chantéracoise

+33 5 53 82 07 95  
<http://www.la-chanteracoise.fr>

1.8 km  
SAINT-GERMAIN-DU-SALEMBRE



Découvrez les gaufres du Périgord, une tradition oubliée qui a repris vie au moulin. Autrefois cuites dans toutes les cheminées par nos grand mères et arrière grand mères, nos gaufres sont tombées dans l'oubli car très longues à fabriquer et très fragiles. Il nous semblait incontournable de les fabriquer à nouveau. Nous avons relancé la fabrication il y a quelques années. N'hésitez pas à visiter également le moulin à huile de noix et noisettes avec son bief, la meule ancienne, tous les outils pour fabriquer l'huile de noix et la farine, ainsi que la boulangerie conservée en l'état depuis sa fermeture en 1956 et qui reprend du service de temps à autres. Découvrez des meules antiques. NOUVEAU : Venez vous essayer à la mouture Gallo-Romaine !

Venez visiter la dernière biscoterie artisanale de France ! Située au cœur du Périgord blanc, La Chantéracoise élabore, suivant une recette et un savoir-faire respectueux de la tradition, des biscottes authentiques et divers produits de panification sèche (toasts, croûtons, chapelure...). Vous découvrirez l'histoire passionnante de ces délicieux croustillants ainsi que leur secret de fabrication, grâce à une vue imprenable sur les ateliers. A la fin de cette visite, une dégustation des créations de la maison vous sera proposée, pour le plus grand plaisir des papilles. Chacun peut retrouver dans la boutique gourmande une large gamme de croustillants ainsi que des produits artisanaux et locaux.



# Mes recommandations (suite)

Guide Touristique

Carte Vélo Route Voie Verte

OFFICES DE TOURISME VALLÉE DE L'ISLE

WWW.TOURISME-ISLEPERIGORD.COM

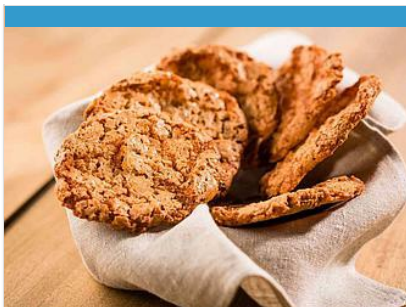

## Biscuiterie artisanale Maison Billeau

+33 5 53 82 07 95

581 Route de la Biscuiterie

3.1 km  
SAINT-LEON-SUR-L'ISLE **3**

Les biscuits Billeau sont fabriqués dans le respect de la tradition et suivant les recettes authentiques. Venez découvrir tous les secrets des Croquants, Palets et Crousti'noisettes lors d'une visite commentée. Grâce à de grandes baies vitrées, vous pourrez apprécier au fil de la visite les différentes étapes de la création de nos biscuits. Vous aurez plaisir à vous attarder à la biscuiterie tant la bonne odeur va égayer vos papilles !



## Fournil Bethléem - La maison du Pain

+33 6 72 65 63 97

3.9 km  
SAINT-AQUILIN **4**

Découvrez la fabrication de pain au levain naturel, pétri à la main et cuit au feu de bois. Soizic et Marin vous accueillent dans leur beau fournil, lumineux et spacieux, aménagé dans une ancienne grange. Ce couple de jeunes boulangers y élabore avec passion des pains savoureux, de longue conservation et à haute valeur nutritionnelle. Ils sélectionnent avec soin leurs matières premières et utilisent des farines BIO produites localement. Pain traditionnel et gourmandises sucrées sont confectionnés à la main. On a envie de tout goûter : pain de campagne, brun aux graines, torsade raisins-noisettes, petit épeautre, seigle, riz-sarrasin aux graines, brioche, croquant aux amandes, pain d'épices... la gamme est alléchante ! Visite commentée du fournil de 17h à 19h le mardi et le vendredi. Vente directe au fournil le mardi et le vendredi de 16h à 19h (pensez à réserver !)

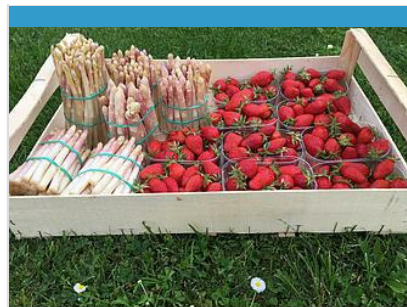

## La Ferme de Marcel

+33 6 98 36 69 98

3.9 km  
SAINT-AQUILIN **5**

Cyril, jeune éleveur ovin et maraîcher passionné, cultive ses fruits et ses légumes dans le plus grand respect de la nature. Il a fait le choix de n'utiliser que des produits naturels : purin d'ortie, de fougère, de consoude, de prêle et de lavande... Légumes primeurs, asperges blanches, tomates savoureuses, fraises gariguettes et légumes de saison sont les vedettes de son jardin. Visites commentées toute l'année sur RDV, en fonction de l'activité de la ferme. Vente directe sur place tous les jours, de préférence le week-end (contact téléphonique préalable recommandé).



## Caviar de Neuvic

+33 5 53 80 89 57

Elevage d'esturgeons & caviar

<https://visites.caviar-de-neuvic.com>

6.1 km  
NEUVIC **6**

Le domaine, situé à Neuvic en Dordogne, s'étend sur 20 hectares bordés par deux rivières : l'Isle et le Vern. C'est sur ce domaine que Caviar de Neuvic a choisi de créer une ferme piscicole dédiée à l'élevage des esturgeons pour produire son fameux caviar. Par des commentaires chargés d'humour et d'anecdotes insolites, le guide vous expliquera comment nos méthodes d'élevage modernes respectent le poisson et la nature. Il vous dévoilera la passion qui nous anime quand nous soignons les esturgeons et élaborons le caviar. Vous donnerez la nourriture aux poissons et pourrez, avec un équipement fourni, caresser de gros esturgeons. La visite qui suit suffira à vous convaincre que le caviar d'élevage est devenu, avec l'expérience, meilleur et plus sain que le caviar sauvage aujourd'hui disparu.



## Maison Béran

+33 5 53 54 25 75

Route de Neuvic

<http://www.maisonberano.com>

8.8 km  
GRIGNOLS **7**

La Maison Béran élabore de savoureux produits du terroir. Canards gavés et cuisinés à la ferme selon un savoir-faire traditionnel : foie gras, pâté, confits, cous farcis, grillons, plats cuisinés... En été, du 21/07 au 18/08, visite commentée avec démonstration de gavage et dégustation gratuite de 3 ou 4 produits le jeudi à 17h45, sur réservation. Boutique gourmande sur place. Pique-nique à la ferme le vendredi soir du 22/07 au 19/08, sur réservation.

# Mes recommandations (suite)

Guide Touristique

Carte Vélo Route Voie Verte

OFFICES DE TOURISME VALLÉE DE L'ISLE

WWW.TOURISME-ISLEPERIGORD.COM



## Pisciculture Moulin de Boissonnie

+33 5 53 81 53 41

<http://www.pechealatruite24.com>

9.9 km

DOUZILLAC



Visite libre d'un élevage de truites arc en ciel, truites gold et saumons de fontaine en eau vive sur une rivière de 1ère catégorie. Vente directe à la ferme : truites, saumons de fontaine, apéritruite, œufs de truites, truites fumées. Pêche à la truite en étang 1/2 journée et journée.



## Glaces de la Ferme

+33 6 69 91 00 11

GAEC du petit clos

<https://www.glaces-javerzac.fr>

25.9 km

SAINT-MARTIAL-D'ARTENSET



La gourmandise n'est plus un vilain défaut ! A l'ombre d'un parasol, laissez-vous tenter par une bonne glace et profitez avec les enfants des activités gratuites : labyrinthe végétal, jeux de raquettes, karting à pédales, footgolf... Les glaces et sorbets sont fabriqués à la ferme à base de lait de vache produit sur place et de fruits frais. Plus d'une trentaine de parfums sont proposés : de la mangue au rhum raisin en passant par la fraise ou le chocolat blanc... Vous trouverez forcément une glace à votre goût ! Ouvert en juillet-août tous les jours de 14h à 19h. Hors saison, ouvert les mercredis et samedis de 15h à 19h.



## Château du Priorat

+33 5 53 80 76 06 +33 6 87 63 42 65

Maury viticulteurs

36.8 km

SAINT-MARTIN-DE-GURSON



Le château du Priorat est une propriété familiale. Ce vignoble de 27ha, partagé entre cépages rouges et blancs, est idéalement situé afin de permettre d'élaborer une gamme complète de produits de qualité. Ouvert toute l'année, visite sur RDV, groupes et individuels : 1h



# Mes recommandations (suite)

Guide Touristique

Carte Vélo Route Voie Verte



OFFICES DE TOURISME VALLÉE DE L'ISLE  
WWW.TOURISME-ISLEPERIGORD.COM



Map data ©2022 Google

: Restaurants : Activités et Loisirs : Nature : Culturel : Dégustations